

INSTITUTO TECNOLÓGICO SUPERIOR DE SAN ANDRÉS TUXTLA DIRECCIÓN ACADÉMICA

CARRERA: INGENIERIA EN GESTIÓN EMPRESARIAL

PLAN DE ESTUDIOS: IGEM-2009-201

ESPECIALIDAD: DESARROLLO DE NEGOCIOS E INNOVACIÓN TECNOLÓGICA

Clave: IGE- DNI -2021-01

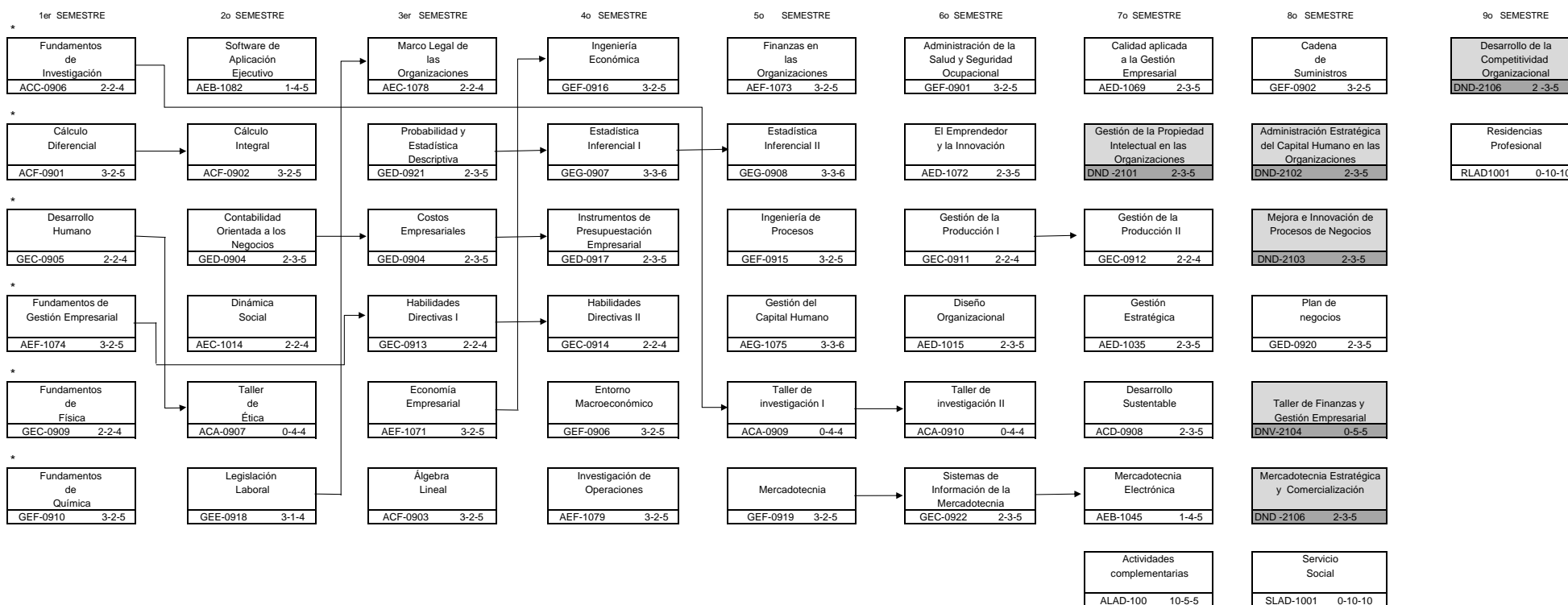

27

27

28

30

31

28

34

41

14

* Obligatoria de Entrada
→ Prerequisito

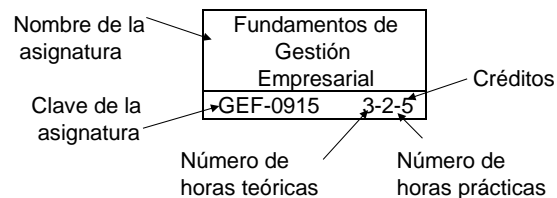

OBSERVACIONES

- Las asignaturas de entrada (*) deberán ofrecerse como un paquete único para el primer semestre.
- Las asignaturas no acreditadas deberán cursarse obligatoriamente en el período escolar inmediato.

CRÉDITOS

Estructura Genérica	205
Residencia	10
Modulo de Especialidad	30
Servicio Social	10
Otros Créditos	5
Total	260